

# RENAULT FLUENCE



**DRIVE THE CHANGE**



## FINANCIRANJE

Renault s financijskom filijalom RCI nudi širok izbor financiranja.

## UGOVOR O SERVISU

Za još veću bezbrižnost Renault vam nudi mogućnost produljenja originalnog jamstva. Ugovor o produljenom jamstvu produžuje jamstvo do **6 godina** ili do **150 000 prijeđenih kilometara**. Ugovorom o održavanju možete dodatno osigurati redovne servisne preglede te zamjenu potrošnih dijelova.

## RENAULT ASSISTANCE

Za otklanjanje kvara na licu mjesta ili vuču vozila do najbližeg servisa, mreža **Renault Assistance** stoji vam na raspolaganju 24 sata na dan, 7 dana u tjednu, pozivom na besplatni broj u Hrvatskoj **0800 10 80**, ili iz inozemstva +385 1 4693 718.

## USLUGE RENAULTOVE MREŽE

Ovlašteni Renault servisi osiguravaju najbolju kvalitetu održavanja i popravka te pružaju jamstvo u trajanju od 1 godine na obavljene radove kao i na originalne Renault dijelove. Kvaliteta tih dijelova jednaka je kvaliteti onih dijelova koji su upotrijebljeni pri prvoj ugradnji pa tako čuvaju originalnu vrijednost vašeg vozila. **Usluge Renault Minuta za karoseriju** (radovi na boji karoserije, svjetlima, vjetrobranskom staklu, ...) možete koristiti bez prethodnog najavljanja.

## TKO ZNA BOLJE NEGO RENAULT KAKO ODRŽAVATI VAŠ RENAULT

### SLUŽBA ZA ODNOS S KUPCIMA

Za sva eventualna pitanja ili informacije Renault vam stavlja na raspolaganje **besplatni** telefonski broj i internetsku stranicu:

- besplatni telefon: **0800 15 16**
- internetska stranica: **www.renault.hr**



# VEĆ 113 GODINA NAŠA JE VIZIJA DA AUTOMOBIL KOJI ŽELI BITI U SKLADU SA SVOJIM VREMENOM UVIJEK MORA PREDSTAVLJATI NAPREDAK, ODGOVORNU OBAVEZU, TE BITI IZVOR ENTUZIJAZMA I TRAJNE MOBILNOSTI ZA SVE.

U Renaultu smo se odavno uvjerali kako automobil mora biti prilagođen stilu života i očekivanjima svih korisnika. To nas je uvjerenje dovelo do toga da smo konstruirali "automobil života". Danas se pripadnost svom vremenu odražava u potrazi za trajnom i ekološki prihvatljivom mobilnošću, sigurnošću i kvalitetom, dostupnima što većem broju korisnika. To čvrsto uvjerenje bilo je vodilja prema osnivanju društva Renault Tech koje je specijalizirano za dizajniranje, proizvodnju i prodaju vozila za invalide. Želja nam je ponovno osmisliti automobil koji može zauzeti novo mjesto u društvu, bolje se prilagoditi njegovim izazovima te uvijek predstavljati napredak za čovječanstvo. U tom duhu danas za sve korisnike razvijamo i izbor vozila na električni pogon.

**DRIVE THE CHANGE.**



# SADRŽAJ



## FLUENCE

FLUIDNE LINIJE	04 > 05
PUTUJTE PRVOKLASNO	06 > 07
KORISNA TEHNOLOGIJA	08 > 09
FLUENCE SPORT WAY	10 > 11

## FLUENCE PODROBNIJE

UDOBNOST / PRETINCI	12
TEHNOLOGIJA / SIGURNOST	13
UREĐENJE UNUTRAŠNJOSTI	14 > 15
DODATNA OPREMA / PAKET OPREME LOOK	16 > 17
BOJE / NAPLATCI / DIMENZIJE	18 > 19

**RENAULT FLUENCE,  
ISPOD FLUIDNIH LINIJA KRIJU  
SE PROSTRANA UNUTRAŠNJOST,  
UGLAĐENA ZAVRŠNA OBRADA  
I OBILJE OPREME.  
PUTUJTE PRVOKLASNO.**







# PUTUJTE PRVOKLASNO

UDOBNOST BEZ PREMCA.

Renault Fluence spaja udobnu vožnju s potpunom ponudom dodatne opreme, koja putovanje uvijek može promijeniti u ugodan doživljaj za vozača i putnike. Renault Fluence diči se najvećom prostranošću u klasi. Prednja sjedala nude izvrsnu potporu. Osobito je raskošan prostor u području koljena ispred stražnje klupe. Naslon stražnje klupe nagnut je za 27° i jamči udobnost po mjeri putnika. Velik Fluenceov prtljažnik zapremnine od 530 dm<sup>3</sup> s lakoćom prima svu prtljagu koju trebate. Osobito prepoznatljivoj otmjenoj vanjštini doprinose aluminijski naplatci i kromiran završetak ispušne cijevi te ukrasna maska. Renault Fluence: nedvojbeno pripada višem cjenovnom razredu.





# KORISNA TEHNOLOGIJA

INOVACIJE ZA SVAKI DAN.



S modelom Renault Fluence tehnologija ima više lica. Prije svega, to je Renaultova kartica koja omogućava otključavanje, zaključavanje pa čak i pokretanje vozila bez ključa. Dovoljno je imati karticu uza sebe. Zatim je tu autoradio Arkamys® s 3D zvukom. Naposljetku, imamo ugrađeni navigacijski sustav TomTom® s preglednim i za uporabu jednostavnim ekranom u boji. Te inovacije u službi vozača izraz su jedinstvene filozofije: tehnologija mora biti uporabljiva.

# FLUENCE SPORT WAY

SPORTSKI IZGLED BEZ KOMPROMISA.



Još karakterniji. Još posebniji. Izvedbom Sport Way otmjen izgled Renaulta Fluencea poprimio je sportski duh. Prednji spojler sa crnim difuzorom, sportski pragovi, produžetak stražnjeg odbojnika s difuzorom i stražnji spojler na poklopcu prtljažnika doprinose dinamičnijem izgledu, a 17-inčni aluminijski naplatci vozilu daju jedinstven sportski duh. U tamnosivoj kombinaciji unutrašnjosti Fluencea Sport Way i vozačevo mjesto s papučicama i odmorištem za nogu od perforiranog aluminijskog odličje otmjenošću i sportskom notom.

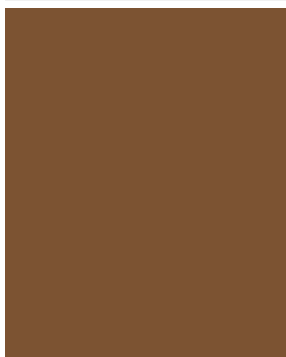



1

## 1. SENZOR ZA KIŠU

Brisač vjetrobranskog stakla s automatskim intervalnim brisanjem uključuje se sam počne li kišiti, a brzina brisanja prilagođava se snazi oborine.



2

## 2. SAMOZATAMNJUJUĆI UNUTARNJI RETROVIZOR

Pri jakoj svjetlosti ostakljena površina postupno potamni i tako sprječava zasljepljivanje.

## 3-4. AUTOMATSKI DVOZONSKI KLIMA-UREĐAJ

Automatski dvozonski klima-uređaj nudi putnicima na prednjim sjedalima toplinski ugođaj prema želji jer ima mogućnost odvojenog namještanja temperature. Ima tri načina rada, prilagođena potrebama svake osobe: automatski način nudi uravnoteženi nadzor temperature, a načinima Fast ili Soft odabirete je li vam važnija temperatura ili tihi rad klima-uređaja. Za još veću udobnost i ravnomjernu temperaturu između prednjeg i stražnjeg dijela vozila, putnicima na stražnjim sjedalima na raspolaganju je prilagodljivi ventilacijski otvor.

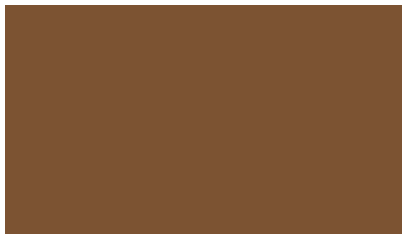

3



12

4

## 1. PRETINAC ZA RUKAVICE

Prostoran pretinac za sitnice osvijetljen je i, ovisno o verziji, hlađen.

## 2. MJESTO ZA ODLAGANJE U SREDIŠNJOJ KONZOLI

Praktično i lagano dostupno za putnike s prijedla.

## 3. DŽEPOVI NA POLEĐINI SJEDALA

U džepove na poleđini prednjih sjedala možete odložiti dokumente, knjige i časopise.

## 4. SREDIŠNJI NASLON ZA RUKE STRAGA

Putnici na stražnjim sjedalima imaju na raspolaganju naslon za ruke s nosačem čaša.



1



2



3



4





### 1. POMOĆ PRI PARKIRANJU STRAGA

Sustav pomoći pri parkiranju olakšava manevriranje pri parkiranju: upozorava vas na prepreke iza vozila nizom zvučnih signala koji su sve učestaliji što ste bliže prepreci.



### 2. REGULATOR-OGRAIČIVAČ BRZINE

Regulator-ograničivač brzine omogućava namještanje stalne ili najveće brzine vožnje. Izabranu brzinu možete mijenjati komandom na upravljaču.

### 3. RADIO S 3D ZVUKOM ARKAMYS®

Digitalna obrada zvuka koju je za Fluence razvila tvrtka Arkamys omogućava da osam zvučnika snage stvara visokokvalitetan zvuk "u tri dimenzije". Po želji, zvuk se može ugoditi funkcijama "samo za vozača" i "potiho straga".

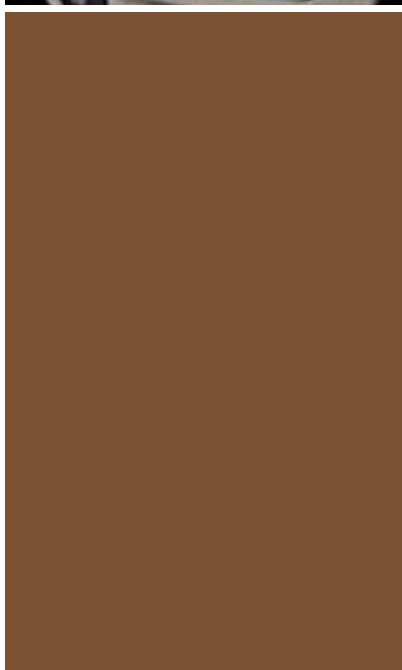

### 1. KSENONSKA SVJETLA I MAGLENKE

Daju jaku svjetlost sličnu dnevnoj i tako omogućuju brže predviđanje i bolji nadzor. Prednja svjetla za maglu doprinose boljoj vidljivosti u magli ili kiši.



### 2. SUSTAV ZA NADZOR STABILNOSTI VOZILA (ESP)

Zajedno sa sustavom protiv proklizavanja ASR i funkcijom za nadzor podupravljanja CSV, sustav ESP osigurava stabilnost vozila u teškim uvjetima na cesti.



### 3. SUSTAV PROTIV BLOKIRANJA KOTAČA ABS S ELEKTRONIČKIM RAZDJELNIKOM SILE KOČENJA EBV

U paru sa sustavom pomoći pri naglom kočenju doprinosi boljem nadzoru putanje automobila.



### 4. NASLONI ZA GLAVU NA PREDNJIM SJEDALIMA ZA SPREČAVANJE OZLJEDA VRATA

Mogu se namjestiti po visini i nagibu, smanjujući tako opasnost od ozljeda vrata.



### 5. SUSTAV ISOFIX

Stražnja bočna sjedala opremljena su sustavom ISOFIX za potpuno sigurno pričvršćivanje dječjeg sjedala.



## UREĐENJE UNUTRAŠNOSTI

### AUTHENTIQUE

#### Suvremena i umjerena.

Fluence Authentique s tamnosivim presvlakama u seriji nudi ručni klima-uređaj, svjetla za maglu, radio CD MP3, prednje zračne jastuke za vozača i suvozača, bočne zračne jastuke, zračne zavjese, električno otvaranje prednjih prozora, putno računalo, namještanje vozačeva sjedala i upravljača po visini.



### COLOR EDITION

#### Otmjenost i dobar ugođaj.

Za vašu udobnost skrbe središnji naslon za ruke srijeda i straga, kožom obložen upravljač i ručica mjenjača te namještanje vozačeva sjedala po visini, nagibu i u leđnom dijelu. Izvedba Color Edition na raspolaganju je s tamnosivim presvlakama i tamnosivom armaturnom pločom.





## **SPORT WAY**

### **Sportski i prepoznatljivo.**

Bogata serijska oprema – automatski klima-uređaj, nadzor stabilnosti ESP, pomoć pri parkiranju straga, kartica “slobodne ruke” i unutarnji retrovizor s automatskim zatamnivanjem – vozaču ulijeva nužno samopouzdanje na cesti.



## DODATNA OPREMA



### 1. KROMIRANA LETVICA NA VRATIMA PRTLJAŽNIKA

Estetski dodatak koji u prvom redu štiti prtljažnik od oštećenja.

*Kataloški br.: 77 11 427 451*

### 2. VRATNI PRAGOVI

Idealna stilska zaštita ulaza u vozilo.

*Kataloški br.:*

*77 11 427 309 (srijeda)*

*77 11 427 454 (straga)*

### 3. KUKE ZA VUČU

Možete birati između dvaju modela: produžene (na slici) i standardne.

*Kataloški br.:*

*77 11 423 686 (produžena)*

*77 11 454 662 (standardna)*

### 4. I 5. ORIGINALNE PODNE OBLOGE

Štite pod od habanja i istrošenosti. Renaultove podne obloge izrađene su po mjeri i usklađene s bojom vozila. Uvjerit će vas kvalitetom, izgledom i trajnošću.

*Kataloški br.:*

*77 11 426 792 (tekstilne obloge)*

*77 11 426 793 (gumene obloge)*

### 6. OBLOGA ZA DNO PRTLJAŽNIKA

Nepropusna obloga za dno prtljažnika služi prijevozu vlažnih ili prljavih predmeta. Jednostavno se vadi i pere pod mlazom vode.

*Kataloški br.: 77 11 426 867*



## NAPLATCI

Naplatci od lake legure, estetski i ujedno sigurnosni elementi, zauzimaju posebno mjesto među dodatnom opremom namijenjenoj prilagodbi vozila vlastitim željama.

### 7. NAPLATAK ASTERIA

ALU naplatak Asteria 15"

*Kataloški br.: 77 11 426 478*

ALU naplatak Asteria 16"

*Kataloški br.: 77 11 426 479*

### 8. NAPLATAK DEZENT RE

ALU naplatak Dezent RE 16 x 6,5

*Kataloški br.: 77 11 454 712*

ALU naplatak Dezent RE 17 x 7,5

*Kataloški br.: 77 11 454 674*

### 9. NAPLATAK DEZENT RL DARK

ALU naplatak Dezent RL Dark 16 x 7,0

*Kataloški br.: 77 11 454 755*

### 10. KOMPLET SPORTSKE OPREME

Komplet sportske opreme jedinstvenog dizajna koji obuhvaća prednji i stražnji odbojnik te dvije obloge praga daje vašem vozilu izrazito sportski i elegantan izgled. Kako biste dodatno naglasili snagu i sjaj Fluencea, možete odabrati i kromiranu ispušnu cijev te dodatni sportski spojler.

*Kataloški br.:*

*77 11 427 597 - stražnji spojler (uključen završetak ispušne cijevi)*

*77 11 427 161 - prednji spojler*

*77 11 427 162 - lijevi prag*

*77 11 427 163 - desni prag*

*77 11 427 165 - završetak ispušne cijevi*





11

## 11. POPREČNI KROVNI NOSAČI

Izaberite aluminijske krovne nosače na koje možete pričvrstiti bicikl, skije ili krovni kovčeg.

*Kataloški br.: 77 11 426 693*

## 12. ZAŠTITNE ZAVJESICE

Štite karoseriju od oštećenja.

*Kataloški br.:*

*77 11 426 788 (prednje)*

*77 11 426 789 (stražnje)*

## 13. SPOJLER

Spojler na prtljažniku u skladu je s otmjnim izgledom vozila i daje mu dodir osobnosti.

*Kataloški br.: 77 11 427 164*

## 14. ALARM

Prepoznaje svako kretanje u unutrašnjosti vozila i otvaranje vrata prtljažnika ili poklopca motora.

Možete ga isključiti u slučaju da u kabini ostavite kućnog ljubimca.

*Kataloški br.:*

*77 11 427 330*

*82 01 156 710*

*(dodatak za vozila bez predopreme za alarm)*

## 15. OPREMA PARROT S BLUETOOTH® ZA TELEFONIRANJE SLOBODNIH RUKU

Vozite sigurnije s opremom za telefoniranje slobodnih ruku.

Podržava prikaz dolaznih poziva i pretraživanje imenika. O

cjelokupnoj ponudi raspitajte se kod ovlaštenog Renaultova servisera.

## PAKET OPREME LOOK

Kod izvedbe Expression dostupan je uz doplatu, a u izvedbama Dynamique, Privileège i Sport Way serijski.

## 2. KROMIRANA LETVICA PRTLJAŽNIKA

## 3. VANJSKI RETROVIZORI U BOJI KAROSERIJE

## 4. KROMIRANE LETVICE PROZORA

## 5. BOČNE UKRASNE LETVICE U BOJI KAROSERIJE

## 6. PREDNJA SVJETLA ZA MAGLU S KROMIRANIM RUBOM



1



2



3



4

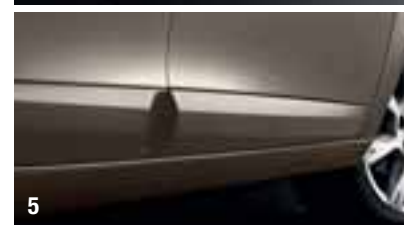

5



6

17



12



13



14



15

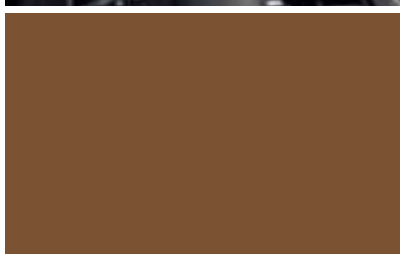

## PALETA BOJA



369 LEDENO BIJELA (OV)

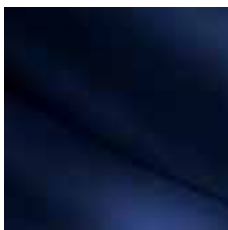

460 KRALJEVSKO PLAVA (OV)

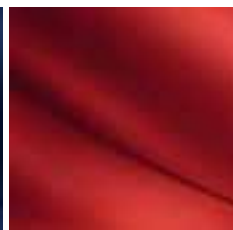

727 ŽARKO CRVENA (OV)

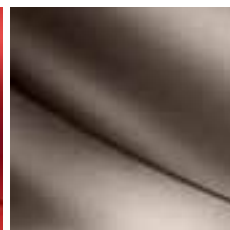

HNK BEŽ CENDRE (TE)



D11 BEŽ BIVRE (TE)



RNW PLAVA PRUSSE (TE)



KNG SIVA CASSIOPEE (TE)



D69 ALU SIVA (TE)



B66 TAMNOSIVA ECLIPSE (TE)

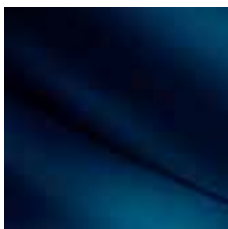

RNR PLAVA ECUME (NV)

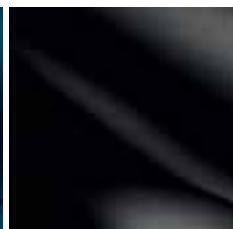

676 BISERNO CRNA (NV)

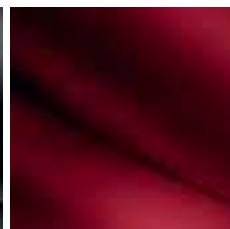

NNJ CRVENA DYNA (TE)

Opcija OV: Obična boja

NV: Biserna boja

TE: Boja s efektom

Metalik boje: NV i TE

## UKRASNI POKROVI I NAPLATCI



UKRASNI POKROV  
15" SÉQUENCE  
(serija Authentique)



UKRASNI POKROV  
16" FLEX  
(serija Color Edition)



NAPLATCI OD LAKE LEGURE  
17" SCHUSS DIAMATE  
(serija Sportway)



NAPLATCI OD LAKE LEGURE  
16" PROTEUS  
(opcija Authentique  
i Color Edition)



NAPLATCI OD LAKE LEGURE  
17" SCHUSS  
(opcija Color Edition)

# SHEMATSKI PRIKAZ DIMENZIJA



<b>Zapremnina prtljažnika</b>	
dm <sup>3</sup>	530

<b>Dimenzije (mm)</b>	
A - Međuosovinski razmak	2702
B - Ukupna dužina	4620
C - Prevjes sprijeda	908
D - Prevjes straga	1010
E - Trag kotača sprijeda	1541
F - Trag kotača straga	1563
G - Ukupna širina u visini bočnih letvica	1809
Širina s rasklopljenim retrovizorima	2037
H - Visina praga prtljažnika praznog vozila	1479

J - Visina praga praznog vozila	727
K - Razmak vozila od tla pod opterećenjem	120
M - Širina u visini laktova sprijeda	1480
M1 - Širina u visini laktova straga	1475
N - Širina u visini ramena sprijeda	1420
N1 - Širina u visini ramena straga	1392
P - Visina od sjedala do krova sprijeda pod kutom od 14°	892
Q - Visina od sjedala do krova straga pod kutom od 14°	850
Y1 - Otvor prtljažnika pri dnu	1020
Y2 - Unutarnja širina između blatobrana	1160
Z - Visina otvora prtljažnika	450
Z2 - Visina ispod police	504
Z3 - Dužina tovarnog prostora iza stražnje klupe	1025



Fluence Renault eco<sup>2</sup> ispunjava sljedeća tri kriterija:

- proizvode se u tvornici sa certifikatom ISO 14001, odnosno malim utjecajem na okoliš,
- imaju količinu CO<sub>2</sub> manju od 120 g/km ili ih pokreće biogorivo,
- više od 5% plastičnih dijelova izrađeno je od reciklirane plastike, a na kraju vijeka trajanja može se reciklirati više od 85% vozila.

Oznakom Renault eco<sup>2</sup> Renault se obvezuje na skrb o vozilu tijekom njegova cjelokupnog vijeka trajanja.

# RENAULT FLUENCE



([www.renault.hr](http://www.renault.hr))



RENAULT  
preporučuje 

Poduzeli smo sve kako bi sadržaj ovog materijala bio točan i ažuran u trenutku njegova tiskanja. Ovaj je dokument sastavljen na temelju predserija ili prototipa. Sukladno svojoj politici stalnog poboljšanja proizvoda, Renault Nissan Hrvatska d.o.o. zadržava pravo izmjene u bilo kojem trenutku karakteristika vozila i dodatne opreme opisanih i predstavljenih u ovoj brošuri. O izmjenama se Renaultove koncesionare obavještava u najkraćim rokovima. Ovisno o zemlji komercijalizacije vozila, verzije se mogu razlikovati, a neki dijelovi opreme nisu dostupni (bilo u seriji, bilo u opciji ili kao dodatna oprema). Za točne informacije o vozilu molimo vas da se obratite našem koncesionaru. Zbog tehničkih ograničenja tiska, prikazane boje u ovom materijalu mogu se pomalo razlikovati od stvarnih boja karoserije vozila ili materijala unutrašnjeg uređenja. Renault zadržava sva prava. Reprodukcijska cijelost ili dijelovi ovog materijala u bilo kojem obliku ili na bilo koji način dozvoljena je samo uz prethodnu pisanu suglasnost Renault Nissan Hrvatska d.o.o.