

# MEGANE COUPE



## ZAŠTO RENAULT ?

**Već više od sto godina Renault je jedna od marki koje ispisuju automobilsku povijest. Iako naše ekipe potiče strast za mehanikom, dizajnom i tehnološkim napretkom, Renaultova se vizija ponajprije očituje u posebnoj pozornosti koju posvećuje čovjeku. Upravo je život muškaraca i žena ono što u Renaultu pokreće inovaciju. Jer mi smo uvjereni da nije čovjek taj koji se mora prilagoditi automobilu, nego se automobil mora prilagoditi čovjeku.**

Svijet se mijenja. U Renaultu u toj promjeni vidimo jedinstvenu priliku da siđemo s utabanih staza i iskušamo neka nova rješenja.

U Renaultu smatramo kako se ekologija ne može ograničiti samo na pitanje količine ispuštenog CO<sub>2</sub>. To se pitanje postavlja prije, tijekom i nakon kraja životnog vijeka automobila. Stoga su Renault Eco<sup>2</sup> vozila proizvedena u tvornicama s certifikatom ISO 14001, ispuštaju manje od 140 g CO<sub>2</sub>/km te se više od 85% mase vozila može reciklirati, dok ta ista vozila u sebi već sadrže reciklirane plastične mase.

U Renaultu smatramo da je sigurnost previše važna tema da bismo je sveli samo na listu opreme tajanstvenih naziva. Sigurnost je globalni pristup utemeljen na tisućama znanstvenih promatranja kojima je cilj zaštititi sve putnike osmišljavajući nove sustave, ocjenjujući njihovu učinkovitost te uvodeći ih u opću uporabu. Stoga je Renault danas jedina marka na svijetu koja nudi 10 vozila s najvećom mogućom ocjenom od 5 zvjezdica na Euro-NCAP testovima.\*

U Renaultu smatramo da napredak ima smisla samo ako od njega svi imaju koristi. Stoga svi modeli Renault odgovaraju kriterijima kvalitete, udobnosti, ležanja na cesti, ergonomije, sigurnosti i zaštite okoliša koji sačinjavaju Standarde Renault. Ambicija tih standarda doista je velika: uljepšati vam život.

\*Nezavisno tijelo, rezultati se mjere za odrasle osobe.





### MEGANE COUPE

DIZAJN	07 > 11
SPORTSKI DUH	12 > 16
TEHNOLOGIJA	18 > 22
UNUTRAŠNJOST	23 > 27
SIGURNOST	28 > 29



### MEGANE COUPE U DETALJE

MOTORI	30
OPREMA	31 > 34
DODATNA OPREMA	35 > 38
UNUTRAŠNJE UREĐENJE	39 > 40
BOJE / DIMENZIJE	41 > 42
DODATNE INFORMACIJE	43

**NOVI MEGANE COUPE**  
**IZUZETAN DIZAJN**  
**PRECIZNA VOŽNJA**  
**KORISNA TEHNOLOGIJA**  
**UNUTRAŠNOST PO MJERI**  
**STRAST U SVAKODNEVICI**









## DIZAJN

EMOCIJE ULAZE U SVAKODNEVICU.





## IZUZETAN DIZAJN

POBUĐUJE OSJEĆAJE.

Istinski coupé mora imati snažnu osobnost. Njegova prednja strana s mat kromiranim ukrasnim detaljima te veliki dovodi zraka daju Novom Méganu Coupéu izrazito sportski stil. Njegova prednja profilirana svjetla i izbočine na pokrovu motornog prostora stvaraju dinamičan obris i napete linije. Stražnji kraj nalik je skulpturi pa se doima kao da leži na širokom središnjem dijelu vozila. Obilježavaju ga svjetla najnovije tehnologije smještena na originalni način jer izgledaju kao da su obješena. Taj snažni dizajn ostavlja dojam pravog sportskog automobila.







# STRAST



# SPORTSKI DUH









# PRECIZNOST

# SPORTSKA ŠASIJA

OPTIMALNA KONTROLA.



Novi Mégane Coupé je siguran i precizan jer ima posebno optimiziranu sportsku šasiju kako bi pružio maksimalnu kontrolu i pobudio osjećaje u vožnji, pri čemu zadržava visoku razinu udobnosti. Zahvaljujući specifičnim podešenjima amortizera, krutim ovjesima i spuštenim težištem, Novi Mégane Coupé pokazuje naročito dinamično ponašanje. Njegovi dCi motori (85 do 110 KS) te benzinski TCE motori najnovije generacije povezuju performanse, ekonomičnost i brigu o zaštiti okoliša. Zbog velikog zakretnog momenta i snage dostupne već pri niskom broju okretaja, ovi su motori osmišljeni tako da djeluju u širokom rasponu iskoristivosti broja okretaja. Za doživljaj vožnje prepun osjećaja.



# EKSKLUZIVNI BROJAČI

BRŽE ČITANJE INFORMACIJA.

Kontrola samo jednim pogledom! Instrumentna ploča Novog Mégana Coupéa nudi istinsku inovaciju za jednostavno i brzo čitanje podataka: brojači s mješovitim prikazom podataka: analogni (brojač okretaja motora) i digitalni (brzina i informacije s putnog računala). Nadahnuti svijetom moto utrka, ovi brojači odgovaraju na zahtjeve za istodobno dinamičnom i sigurnom vožnjom.



# INOVATIVNE TEHNOLOGIJE

UŽITAK NA DOHVAT RUKE.



Ergonomija, pojednostavljena sučelja i velika udobnost u vožnji: odmah ćete osjetiti povezanost s Novim Méganom Coupéom. Njegova tehnološka rješenja visoke klase istodobno su korisna i jednostavna za uporabu, poput automatskog dvozonskog klima uređaja, audio sustava visoke kvalitete ili integriranog navigacijskog sustava.



# JEDNOSTAVNO UPRAVLJANJE

PRUŽENA VAM JE RUKA.



Da bi olakšao život svojem vozaču, Novi Mégane Coupé je opremljen tehnološkim rješenjima prikladnima i praktičnima za svakodnevnu uporabu. Ovisno o verziji, oprema poput Renault kartica „slobodne ruke“ s mogućnošću zaključavanja pri udaljavanju, sustav za nadzor tlaka u gumama ili automatska parkirna kočnica omogućavaju vozaču da ostane usredotočen na ono najvažnije: užitek!



# JEDNOSTAVNOST







**UNUTRAŠNJOST**



Stil ili prostor, više ne morate birati! Obujma 377 dm<sup>3</sup> (s kompletom za napuhavanje guma) Novi Mégane Coupé ima najveći prtljažnik u svojoj kategoriji. Njegova je stražnja klupa preklopiva u omjeru 1/3 – 2/3, omogućuje mu povećanje prtljažnog prostora kako biste mogli prevoziti velike predmete. U kabini se nalaze praktični pretinci poput rupa u podu, pretinaca u vratima u koje stane boca od litre ili pretinac u središnjem naslonu za laktove.



# PRAKTIČAN

**TREBA NAM PRTLJAŽNIK!**

377 DM<sup>3</sup> DA BISTE SPOJILI STRAST I BIJEG.







## 5 MJESTA OSJEĆAJE VALJA PODIJELITI.

Kad ste se savršeno udobno smjestili za upravljačem Novog Mégana Coupéa zahvaljujući brojnim mogućnostima podešavanja sjedala i upravljača, imate još 4 prava mjesta na koja možete pozvati prijatelje ili rodbinu... te s njima podijeliti doživljaj Novog Mégana Coupéa. A zahvaljujući udobnosti sjedala i akustici u unutrašnjosti u potpunosti ćete uživati u dugim putovanjima. Pristup na stražnja mjesta sasvim je jednostavan zbog sustava „easy entry“ kojim se prednja sjedala lako poguraju prema naprijed. Dan za danom osjećaji ne blijede.

# VISOKI STUPANJ ZAŠTITE

SIGURNOST NA NAJVIŠOJ RAZINI.

U pogledu sigurnosti, Renault se vrlo rano obvezao na to da će biti izvrstan. Novi Mégane Coupé je prilika da napravi novi korak prema još višoj razini sigurnosti. Ovladavanje vozilom je optimizirano za teške uvjete vožnje zahvaljujući kontroli putanje vozila ESC (ESP) povezanoj s kontrolom pod-upravljanja CSV za maksimalnu učinkovitost, naročito na skliskim terenima. Nova zakretna dvostruka ksenon svjetla omogućuju vozaču da vidi dalje te da bolje uoči profil ceste zbog šireg svjetlosnog snopa i boljeg osvjetljenja zavoja. Zahvaljujući novom visokoučinkovitom kočionom sustavu, zaustavni put Novog Mégana Coupéa je među najkraćima na tržištu. Zaštita putnika zajamčena je ojačanom strukturom i dvostrukim zračnim jastucima najnovije generacije čije je napuhivanje istodobno brže i prilagođenije zbog novih senzora udara. Za vašu sigurnost Renault će uvijek ići korak dalje.





# MOTORI

**1.6 16V 110**

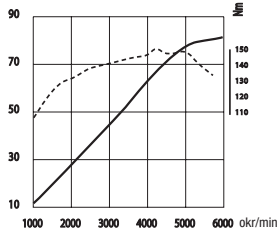

**TCE 130**

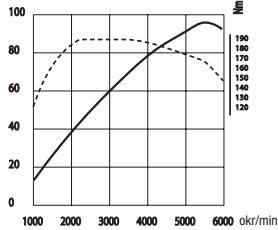

**TCE 180**

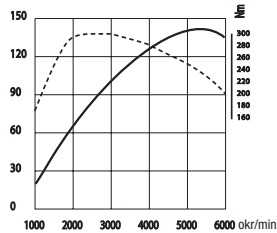

**dCi 85/90 FAP** Renault eco2

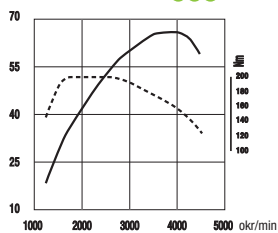

**dCi 105/110 FAP** Renault eco2

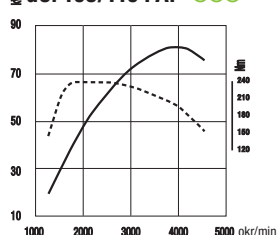

**dCi 130** Renault eco2

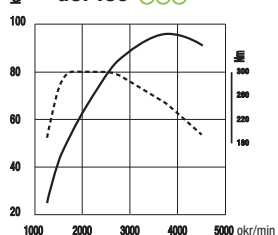

**dCi 160**

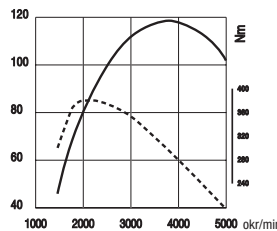

— Snaga  
- - - - - Zakretni moment

## 1.6 16V 110

Ovaj motor ima usis promjenjive distribucije te spaja visoki zakretni moment pri niskom broju okretaja motora s iznimnom snagom.

## TCE 130\*

Ovaj motor živahnog karaktera optimiziran je kako bi imao snage već pri najnižem broju okretaja motora te ima nisku razinu CO<sub>2</sub> u ispušnim plinovima.

## TCE 180

Motor iznimne reaktivnosti zadržao je progresivnost dostupnog zakretnog momenta te nudi dobra ubrzanja već pri najnižem broju okretaja motora.

## dCi 85 do 110

Renault eco2

Ovi motori nude optimalnu razinu zakretnog momenta i snage kao i iznimno razumnu potrošnju. Osim najboljeg odnosa ekonomičnosti i užitka u vožnji na tržištu, svi oni ispuštaju manje od 120 g CO<sub>2</sub>/km.

## dCi 130

Renault eco2

Začudojuća snaga tihi rad ovog motora ostvareni su zahvaljujući dCi tehnologiji pri sagorijevanju i prednabijanju. Količina CO<sub>2</sub>/km kod njega iznosi svega 135 g, a razvija snagu od 130 KS.

## dCi 160\*

Ovaj motor ima najbolji omjer performansi i potrošnje te je izuzetno tihi u radu.

\*Dostupno u proljeće 2009.

### 1. RUČNI MJENJAČ S 5 BRZINA

Komande za upravljanje putem sajle jamče jednostavne i precizne promjene brzina što pruža optimalni užitak u vožnji.

### 2. RUČNI MJENJAČ SA 6 BRZINA

Ovaj mjenjač nudi preciznost promjena i udobnost u vožnji. Šesta brzina donosi još veći užitak u vožnji te smanjenu potrošnju.



Mégane Renault Renault eco2 ispunjava sljedeća 3 kriterija: količinu CO<sub>2</sub> nižu od 140 g/km (ili motor kompatibilan s biogorivima), vozilo je proizvedeno u tvornici s certifikatom ISO 14001 što joj jamči minimalni utjecaj na okoliš, a više od 95% mase vozila može se reciklirati po završetku životnog vijeka, pri čemu vozilo sadrži više od 5% reciklirane plastike od ukupne mase plastičnih dijelova.

S oznakom Renault Renault eco2 marka se obvezuje na brigu o cjelokupnom životnom vijeku vozila. Vozilo je osmišljeno tako da je 95% njegovih sastavnih materijala moguće ponovno iskoristiti (reciklaža i energetska iskoristivost), a na kraju životnog vijeka razgradnja vozila je olakšana (naročito ispuštanje tekućina). Osim toga, vozilo već sačinjavaju dijelovi od reciklirane plastike (11%) i obnovljivih materijala.

# UDOBNOST

## 1-2. AUTOMATSKI DVOZONSKI KLIMA UREĐAJ

Automatski dvozonski klima uređaj nudi personaliziranu termičku udobnost jer svakom putniku sprijeda omogućuje da si namjesti temperaturu koja mu odgovara. Potrebama svakog putnika prilagođavaju se tri moguća načina: auto način nudi uravnoteženi nadzor temperature, načinima Fast ili Soft pak odabirete je li vam važnija temperatura ili tišina rada klima uređaja. Za najveću moguću udobnost putnici straga mogu podesiti vlastitu ventilaciju\*.

## 3. PANORAMSKI STAKLENI KROV

Prostrani krovni otvor koji se otvara u prednjem dijelu donosi mnogo svjetlosti u kabinu te nudi panoramski pogled na okolinu.

## 4-5. PREDNJA SJEDALA

Vozačevo sjedalo je električno podesivo, s memorijom i grijano.

## 6. IZBORNIK ZA PERSONALIZACIJU

On vam omogućuje da, ovisno o vašim željama, upravljate prikazivanjem i podešavanjem različitih funkcija u vozilu (blokiranje ili otključavanje vrata, brisanje stražnjeg stakla itd.)

## 7. POMOĆ PRI PARKIRANJU SPRIJEDA I STRAGA

Da bi vam olakšao manevre prilikom parkiranja, sustav pomoći pri parkiranju obavještava vas o preprekama ispred ili iza vozila nizom tonova koji postaju sve učestaliji kako se približavate prepreci.

## 8. VANJSKI RETROVIZORI

Vanjski su retrovizori električno podesivi, grijani i preklopivi.

## 9. SENZOR ZA KIŠU I SVJETLOST

Prednji brisači s automatskim ritmom rada uključuju se sami i prilagođavaju brzinu rada ovisno o jačini kiše. Senzor za svjetlost automatski uključuje svjetla kad padne noć ili kada uđete u tunel.

\*Dostupno na verziji Privilège (ako postoji automatska parkirna kočnica)





1



2



3



4

#### 4. 3D SOUND BY ARKAMYS

Sa sustavom 3D Sound by Arkamys, Novi Mégane ima izvrsnu novu generaciju Renault audio sustava. Arkamys je napravio digitalnu obradu zvuka po mjeri Novog Mégana što omogućuje da osam zvučnika proizvede visokokvalitetni zvuk u 3 dimenzije. Svaki putnik pri slušanju ima optimalnu homogenu zvučnu kulisu koja ga u cijelosti okružuje. Slušanje može biti prilagođeno na funkcije „samo za vozača“ i „tišina straga“.



5



6



7

#### 1. KARTICA SLOBODNE RUKE

Vi samo nosite uz sebe karticu, vaš će se auto sam otključati i pokrenuti. Kad se udaljite od vozila odnoseći karticu, vrata se automatski sama zaključavaju.

#### 2. AUTOMATSKA PARKIRNA KOČNICA

Ona se automatski isključuje kada auto kreće i zateže se kada se auto ugasi. Postoji i tipka kojom se tom kočnicom može i ručno upravljati.

#### 3. CARMINAT BLUETOOTH® DVD

Ovim sustavom upravljaju središnje multimedijalne komande, a on objedinjuje 3 funkcije: navigacijski sustav najnovije generacije s kartama Europe na DVD-u s trodimenzionalnim prikazom, učinkoviti audio sustav s mjenjačem za 6 CD-ova na pročelju kompatibilan s MP3 čitačem i komande „slobodne ruke“ za telefon Bluetooth®. Informacije su objedinjene na zaslonu u boji 16/9.

#### 5. RADIOSAT CLASSIC CD MP3, BLUETOOTH® I PLUG AND MUSIC

Spojite svoj digitalni prijenosni čitač zahvaljujući USB priključku i onome za iPod te upravljajte sustavom preko komandi pri upravljaču. Ovaj je radio ujedno kompatibilan i sa Bluetooth® sustavom.

#### 6. REGULATOR-OGRAIČIVAČ BRZINE

Regulator-ograničivač brzine omogućuje određivanje stalne brzine vožnje ili podešavanje maksimalne brzine. Gumbom na upravljaču podešavate odabranu brzinu. Vidljivost je poboljšana zahvaljujući intuitivnom prikazu podataka integriranom na instrumentnu ploču: u načinu regulator brzine pojavljuje se zeleni luk koji pokazuje kada je sustav uključen, a u načinu ograničivača brzine lukovi ostaju bijeli. U slučaju prelaženja zadane brzine, luk prelazi u crveno.

#### 7. INSTRUMENTNA PLOČA

Instrumentna ploča nudi 3 vrste čitanja podataka čime se dobiva na brzini i preciznosti: analogni brojač okretaja motora, digitalni brzinomjer i pokazatelj regulatora-ograničivača brzine u boji odmah su uočljivi.

# PRETINCI



1

## 1. PRTLJAŽNIK

Prtljažnik je obujma 377 dm<sup>3</sup> (uključujući i pretince u podu).

## 2. PRETINAC ISPOD PODA PRTLJAŽNIKA\*

Pod prtljažnika skriva pretinac s pregradama.



2

## 3. DŽEPOVI

U ove džepove smještene na poledinama naslona sjedala možete spremiti dokumente, knjige i časopise.

## 4. PRETINAC U PODU

Ispred stražnjih sjedala u podu su diskretno ugrađena dva pretinca zapremnine 1,8 dm<sup>3</sup>.

## 5. PRETINAC NA SREDIŠNJOJ KONZOLI

Praktičan i lako dostupan putnicima sprijeda.

## 6. PRETINAC ZA RUKAVICE

Ovaj pretinac velike zapremnine je osvijetljen i hlađen.



3



4



5



6

\* Osim ako postoji rezervni kotač.

# SIGURNOST

## 1. SIGURNOSNI POJASEVI

Da bi se smanjio pritisak pojasa u slučaju sudara i osiguralo idealno zadržavanje tijela, sustav ima dvostruke zatezače na prednjim sjedalima, zatezač s ograničivačem zatezne sile na bočnim sjedalima straga te ograničivač zatezne sile na srednjem mjestu straga.



## 2. NASLONI ZA GLAVU SPRIJEDA ZA ZAŠTITU VRATNE KRALJEŽNICE

Mogu se podešavati po visini i nagibu kako bi umanjili opasnosti od ozljeda vratne kralježnice.



## 3. UREĐAJ ZA PROGRAMIRANO ZADRŽAVANJE

Ovaj sustav podrazumijeva skup od osam zračnih jastuka sastavljen od prednjih samoprilagodljivih zračnih jastuka, zračnih zavjesa, bočnih zračnih jastuka prijeda za zaštitu prsnog koša i zdjelice s dvije komore te zračnih jastuka protiv proklizavanja ispod pojasa.



## 4. SVJETLA ZA MAGLU

Poboljšavaju vidljivost u slučaju magle ili kiše.

## 5. ZAKRETNNA DVOSTRUKA KSENON SVJETLA

Nude svjetlost nalik danjoj te tako optimiziraju predviđanje opasnosti i kontrolu. Vanjsko bočno svjetlo osvjetljava unutrašnjost zavoja i prati liniju zavoja što poboljšava kontrolu nad vozilom i vožnju čini preciznijom.

## 6. DINAMIČKA KONTROLA VOŽNJE ESC (ESP)

Sa sustavom protiv proklizavanja ASR i funkcijom kontrole pod-upravljanja CSV jamči se stabilnost vozila u teškim uvjetima na cesti.



## 7. SUSTAV NADZORA TLAKA U GUMAMA

Ovaj sustav trenutno obavještava vozača ako mu pukne guma ili padne tlak u gumi te tako sprečava gubitak kontrole nad vozilom.

## DODATNA OPREMA



### SPORTSKI KOMPLET

Bogata gama elemenata za personalizaciju dodatno naglašava dinamični dizajn novog Mégana Coupéa. Sportski komplet ističe pročišćeni i moćni izgled Novog Mégana Coupéa. Komplet se sastoji od prednjeg spojlera, lijevog i desnog bočnog praga, stražnjeg difuzora i sportskog ispuha čime će vaš Mégane dobiti na sportskom karakteru. Da biste još više naglasili bljesak vašeg Novog Mégana Coupéa, odaberite još i stražnji gornji spojler te aluminijske naplatke Avanza.

- 77 11 425 231 *Prednji spojler*
- 77 11 425 232 *Lijevi spojler*
- 77 11 425 340 *Desni bočni prag*
- 77 11 425 234 *Stražnji difuzor*
- 77 11 426 280 *Sportski ispuh*
- 77 11 426 477 *Spojler na 5. vratima*



## 1. DODATNO ZATAMNJENA STAKLA

Dodatno zatamnjena stakla savršeno su prilagođena vozilu te čuvaju unutrašnjost vašeg vozila od neželjenih pogleda čime povećavate svoju sigurnost i udobnost (smanjenje topline i zaslijepljenja...).

*Kataloški broj: 77 11 425 518 (Folija za zatamljivanje prednjega stakla)*

*77 11 425 519 (Folija za zatamljivanje stražnjeg stakla)*



## 2. KROMIRANA KUĆIŠTA ZA RETROVIZOR

Ona se stavljaju na mjesto serijski ugrađenih školjki. Idealno su integrirane na retrovizor i personaliziraju vaš Novi Mégane Coupé.

*Kataloški broj: 77 11 425 444*

## 3. STRAŽNJI GORNJI SPOJLER

U skladu s dinamičnim izgledom vozila, stražnji gornji spojler upotpunjuje sportski komplet i personalizira liniju stražnjih podiznih vrata vašeg Novog Mégane Coupéa.

*Kataloški broj: 77 11 426 477*

## 4. NAPLATCI AVANZA

Aluminijski naplatci Avanza su element estetike vozila ali i sigurnosti te personaliziraju vaše vozilo i daju mu eleganciju i dinamičnost.

*Kataloški broj za alu naplatak:*

*77 11 426 128 (AVANZA 15")*

*77 11 426 129 (AVANZA 16")*

*77 11 426 130 (AVANZA 17")*



## 6. PRENOSIVI VIDEO TAKARA DIV 91 R

S prenosivim video sustavom Takara DIV 91 R koji povezuje DVD čitač i ravni zakretni zaslon veličine 7 inča (16/9 formata) putnici na stražnjim mjestima neće ni primijetiti kako vrijeme prolazi. Opremljen je i USB utičnicom te čitačem karata SD.

*Kataloški broj: 77 11 426 125 (Black)*

*77 11 426 126 (Pink)*

*77 11 426 127 (Blue)*

## 5. AUDIO SPOJNA KUTIJA

U USB priključak i priključak za iPod možete spojiti svoj prijenosni uređaj i upravljati njime preko ručice pri upravljaču, dok utičnica jack omogućuje priključivanje bilo kojeg audio izvora.

*Kataloški broj: 77 11 426 074*

### 1. ALUMINIJSKI KROVNI NOSAČI

Aluminijski krovni nosači Touring Line robusni su i savršeno prilagođeni dizajnu vozila, lako se postavljaju te mogu imati različite nosače za prijevoz različitih stvari.

*Kataloški broj: 77 11 424 759*



### 2. KUKA RDSO

Kuka RDSO čuva estetiku vašeg Novog Mégana Coupéa zahvaljujući kugli koja se može skinuti bez alata i u svega nekoliko sekundi.

*Kataloški broj: 77 11 423 033*



### 3. LANCI ZA SNIJEG RAZLIČITIH DIMENZIJA

Da bi se vozilo po snijegom prekrivenoj podlozi, lanci za snijeg stavljaju se vrlo lako i u samo nekoliko sekundi.

### 4-5. TEPISI

Renault tepisi osmišljeni su po mjeri vozila i potpuno su kompatibilni s originalnim rasporedom, te se visokom kvalitetom i sigurnošću koju pružaju savršeno uklapaju u unutrašnjost vašeg Mégana. Među 6 postojećih modela (4 od tkanine i 2 od gume) otkrijte: Expression - ravni tepih klasičnog dizajna - ili Relief Evolution - tepih visoke klase od velura s obrubom od brušene kože.

*Kataloški broj:*

*77 11 425 287 (Tepih Expression)*

*77 11 425 288 (Tepih Confort Evolution)*

### 6. MREŽICA U PRTLJAŽNIKU

Ova mrežica predstavlja dodatni pretinac u prtljažniku te osigurava zadržavanje malih predmeta zahvaljujući 3 odjeljka unutar mreže.

*Kataloški broj: 77 11 227 502*



### 7. KORITO PRTLJAŽNIKA

Zahvaljujući ovom jednostavnom dodatnom pretincu u prtljažniku od polukrutog materijala na kojem je ispisano i ime vozila, možete prevoziti različite predmete a naročito one prljave. On je nepropustan i može se izvaditi te isprati vodom. Savršeno se prilagođava obliku prtljažnika vašeg Novog Mégane Coupéa.

*Kataloški broj: 77 11 425 500*





### 1. SREDIŠNJI PRETINAC STRAGA

*Kataloški broj: 77 11 237 736*

Praktičan i domišljato smješten, on se istodobno koristi kao pretinac (u 2 razine) i kao naslon za laktove, a može se nositi i kao ručna torba. Prenosivi pretinac se učvršćuje na središnje mjesto na stražnjoj klupi s pomoću sigurnosnog pojasa te poštuje Renaultove sigurnosne norme.

### 2-3. ORGANIZER BOX I NOTE BOX

*Kataloški broj: 77 11 423 524 (Note box)*

*77 11 423 738 (Organizer box)*

Organizer Box i Note Box se postavljaju u držač za čaše. Lako su dostupni i praktični te predstavljaju sami po sebi domišljate dijelove dodatne opreme.



### 4. DEFLEKTORI ZRAKA

*Kataloški broj: 77 11 425 811*

Deflektori omogućuju obnavljanje zraka u kabini vašeg Novog Mégana Coupéa.

### 5. ZAVJESICE

*Kataloški broj: 77 11 425 264 (Prednje zavjesice)*

*77 11 427 265 (Stražnje zavjesice)*

Prednje i stražnje zavjesice štite karoseriju od udaraca kamenčića, blata i ogrebotina.

### 6. ALARM

*Kataloški broj: 77 11 423 618*

Alarm Renault u potpunosti je kompatibilan s elektronskim sustavom vašeg Mégana Coupéa pa ga otkrivanjem bilo kakvog kretanja u kabini štiti od svakog pokušaja provala.

## UNUTRAŠNJOSTI



### EXPRESSION

Udobnost i uгода.

Da biste dobili udobnost po mjeri, vozačevo sjedalo i prednji nasloni za glavu imaju više mogućnosti podešavanja. Dostupni su u svijetlim nijansama s armaturnom pločom i presvlakama sivobež boje (1). Verzija Expression dostupna je također i u tamnosivoj boji s armaturnom pločom i presvlakama tamnosive boje (2).





#### **DYNAMIQUE**

Sportski karakter i tehnologija.

Unutrašnjost Dynamique je tamnosive boje, s tamnosivom armaturnom pločom i presvlakama (3) (ili tamnosivim kožnim presvlakama (4) u opciji). Upravljač je presvučen kožom, a aluminijski naplatci veličine 16" naglašavaju sportski karakter verzije Mégane Dynamique.



# BOJE



LEDENO BIJELA 369 (O)

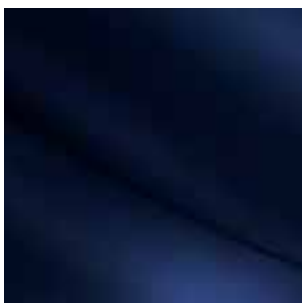

PLAVA 460 (O)

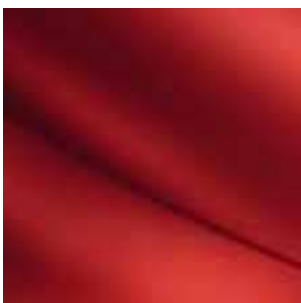

ŽARKO CRVENA 727 (O)

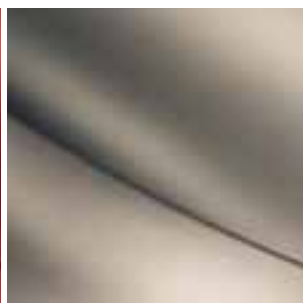

BEŽSIVA HNK (E)



EKSTREMNO PLAVA RNA (E)

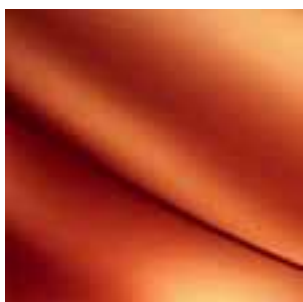

NARANČASTA ENJ (E)

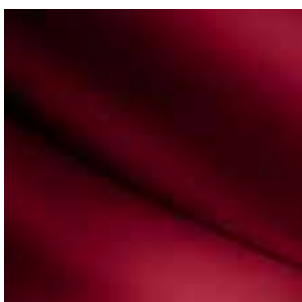

CRVENA NNJ (E)



ZELENA DNH (E)\*



SIVA KNG (E)

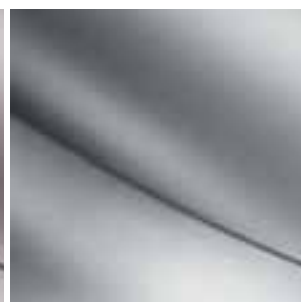

SREBRNA D69 (E)



TAMNOSIVA B66 (E)



TAMNOPLAVA 472 (M)



CRNA 676 (M)

O = obična

E = boja s efektom

M = metalik boja

\*Boje raspoložive kasnije (2009)

## NAPLATCI, DIMENZIJE



1. UKRASNI POKROV SEQUENCE 15"  
2. UKRASNI POKROV COMPLEA 16"



3. NAPLATAK SPORT 16"  
4. NAPLATAK SPIRALE 16"  
5. NAPLATAK SCHUSS 17"  
6. NAPLATAK SARI 17"



### Dimenzije Novog Mógana Coupéa

Obujam prtljažnika (dm <sup>3</sup> )	
Minimalni / + pretinac ispod tepiha	344/+33
Maksimalni do 1. reda i do stropa	991

### Dimenzije (mm)

A - Međuosovinski razmak	2640
B - Ukupna duljina	4295
C - Prednji prevjes	862
D - Stražnji prevjes	792
E - Prednji trag kotača	1546
F - Stražnji trag kotača	1547
G - Širina / s letvicama	1808/2037
H - Visina praznog vozila	1423
H1 - Visina s otvorenim stražnjim podiznim vratima	2000
J - Visina praga praznog vozila	804
K - Udaljenost od tla pod opterećenjem	120
L - Iskoristiva dužina	1702
M - Širina u laktovima sprijeda	1480
M1 - Širina u laktovima straga	1400
N - Širina u ramenima sprijeda	1420
N1 - Širina u ramenima straga	1266
P - Visina sprijeda ispod stropa pod kutom od 14°	873
Q - Visina straga ispod stropa pod kutom od 14°	832
Q1 - Visina straga ispod stropa u vertikalu u razini stražnje osovine	750
Y - Gornji otvor prtljažnika / maksimalni otvor prtljažnika	940/980
Y1 - Donji otvor prtljažnika	760
Y2 - Unutarnja širina između blatobrana	1152
Z - Visina otvora straga	463
Z1 - Maksimalna duljina tereta	1550
Z2 - Visina ispod stražnje police	510
Z3 - Duljina tereta iza stražnjih sjedala	854

# TKO BOLJE OD RENAULTA MOŽE BITI NA USLUZI VAŠEM RENAULT AUTOMOBILU?

## JAMSTVA

Renault se obvezuje na kvalitetu i pouzdanost s jamstvom od 2 godine bez ograničenja kilometara što podrazumijeva besplatni popravak i pomoć. Za greške na boji karoserije ili na korozivna mjesta na karoseriji vaše vozilo ima **jamstvo** na 3 odnosno na 12 godina.

Renault vam također jamči **smanjene troškove uporabe i osiguranja** s modelima koji se mogu popravljati uz najniže moguće troškove te imaju izvrsnu zaštitu od krađe i provale.

## UGOVOR O SERVISU

Za još veću bezbrižnost, Renault vam nudi mogućnost produljenja originalnog **jamstva i usluga** pomoći. **Ugovor o produženom jamstvu** produžuje jamstvo do 4 godina ili 150 000 km i podrazumijeva jamstvo na rezervne dijelove i rad, pomoć 24 sata na dan, 7 dana u tjednu te zamjensko vozilo u slučaju da je vaše vozilo nepokretno.

## POMOĆ RENAULT

Za otklanjanje kvara na licu mjesta ili vuču vozila do najbližeg servisa, mreža Renault Assistance stoji vam na raspolaganju 24 sata na dan, 7 dana u tjednu pozivom na besplatni broj u Hrvatskoj 0800 10 80 ili iz inozemstva +385 1 363 32 18.

## USLUGE RENAULTOVE MREŽE

**Usluge Renault minuta za karoseriju** (radovi na boji karoserije, svjetlima, vjetrobranskom staklu, karoseriji...) osiguravaju najbolju kvalitetu održavanja, popravka te pružaju u trajanju od 1 godine jamstvo na obavljene radove kao i na **originalne Renault dijelove**.

Ti su dijelovi iste kvalitete kao i oni upotrijebljeni pri prvoj ugradnji te time čuvaju originalnu vrijednost vašeg Renaulta.



## USLUGE ZA ODOSE S KUPCIMA

Renault vam stavlja na raspolaganje različite načine kako bi vas saslušao i obavijestio:

- besplatni broj: **0800 15 16**

- internetska stranica: HYPERLINK "<http://www.renault.hr>" **www.renault.hr**

# MEGANE COUPE



([www.renault.hr](http://www.renault.hr))

Poduzete su sve radnje kako bi sadržaj ovog materijala bio točan i ažuran u trenutku njegova tiskanja. Ovaj je dokument sastavljen na temelju predserija ili prototipa. Sukladno svojoj politici stalnog poboljšanja proizvoda, Renault Nissan Hrvatska d.o.o. zadržava pravo izmjene u bilo kojem trenutku karakteristika vozila i dodatne opreme opisanih i predstavljenih u ovoj brošuri. Te su izmjene dojavljene Renaultovim koncesionarima u najkraćim rokovima. Ovisno o zemlji komercijalizacije vozila, verzije se mogu razlikovati, a neki dijelovi opreme nisu dostupni (bilo u seriji, bilo u opciji ili kao dodatna oprema). Radi pribavljanja preciznih informacija o vozilu, molimo vas da se obratite našem koncesionaru. Zbog tehničkih ograničenja tiska, prikazane boje u ovom materijalu mogu se pomalo razlikovati od stvarnih boja karoserije vozila ili materijala unutrašnjeg uređenja. Renault zadržava sva prava. Reprodukција cijelog ili jednog dijela ovog materijala u bilo kojem obliku ili na bilo koji način dozvoljena je samo uz prethodnu pisanu suglasnost Renault Nissan Hrvatske d.o.o..