

RENAULT MEGANE GRANDTOUR



DRIVE THE CHANGE



FINANCIRANJE

Renault s financijskom filijalom RCI nudi širok izbor financiranja.

UGOVOR O SERVISU

Za još veću bezbrižnost Renault vam nudi mogućnost produljenja originalnog jamstva. Ugovor o produljenom jamstvu produžuje jamstvo do **6 godina** ili do **150 000 prijeđenih kilometara**. Ugovorom o održavanju možete dodatno osigurati redovne servisne preglede te zamjenu potrošnih dijelova.

RENAULT ASSISTANCE

Za otklanjanje kvara na licu mjesta ili vuču vozila do najbližeg servisa, mreža **Renault Assistance** stoji vam na raspolaganju 24 sata na dan, 7 dana u tjednu, pozivom na besplatni broj u Hrvatskoj **0800 10 80**, ili iz inozemstva +385 1 4693 718.

USLUGE RENAULTOVE MREŽE

Ovlašteni Renault servisi osiguravaju najbolju kvalitetu održavanja i popravka te pružaju jamstvo u trajanju od 1 godine na obavljene radove kao i na originalne Renault dijelove. Kvaliteta tih dijelova jednaka je kvaliteti onih dijelova koji su upotrijebljeni pri prvoj ugradnji pa tako čuvaju originalnu vrijednost vašeg vozila. **Usluge Renault Minuta za karoseriju** (radovi na boji karoserije, svjetlima, vjetrobranskom staklu, ...) možete koristiti bez prethodnog najavljanja.

TKO ZNA BOLJE NEGO RENAULT KAKO ODRŽAVATI VAŠ RENAULT

SLUŽBA ZA ODNOS S KUPCIMA

Za sva eventualna pitanja ili informacije Renault vam stavlja na raspolaganje **besplatni** telefonski broj i internetsku stranicu:

- besplatni telefon: **0800 15 16**
- internetska stranica: **www.renault.hr**



**VEĆ 113 GODINA
NAŠA JE VIZIJA DA
AUTOMOBIL KOJI ŽELI
BITI U SKLADU SA SVOJIM
VREMENOM UVIJEK MORA
PREDSTAVLJATI NAPREDAK,
ODGOVORNU OBAVEZU, TE BITI
IZVOR ENTUZIJAZMA I TRAJNE
MOBILNOSTI ZA SVE.**

U Renaultu smo se odavno uvjerali kako automobil mora biti prilagođen stilu života i očekivanjima svih korisnika. To nas je uvjerenje dovelo do toga da smo konstruirali "automobil života". Danas se pripadnost svom vremenu odražava u potrazi za trajnom i ekološki prihvatljivom mobilnošću, sigurnošću i kvalitetom, dostupnima što većem broju korisnika. To čvrsto uvjerenje bilo je vodilja prema osnivanju društva Renault Tech koje je specijalizirano za dizajniranje, proizvodnju i prodaju vozila za invalide. Želja nam je ponovno osmisliti automobil koji može zauzeti novo mjesto u društvu, bolje se prilagoditi njegovim izazovima te uvijek predstavljati napredak za čovječanstvo. U tom duhu danas za sve korisnike razvijamo i izbor vozila na električni pogon.

DRIVE THE CHANGE.





MEGANE GRANDTOUR

DINAMIČNOST

04 > 05

OBZIR I UČINKOVITOST

06 > 07

INOVATIVNOST

08 > 09

GT I GT LINE

10 > 11



MEGANE GRANDTOUR DETALJNO

UDOBNOST / PRETINCI I MJESTA ZA ODLAGANJE

12 > 13

UREĐENJE UNUTRAŠNOSTI

14 > 16

BOJE

17

DODATNA OPREMA / DIMENZIJE

18 > 19



**RENAULT MEGANE GRANDTOUR
POVEZUJE NAJBOLJE
KARAKTERISTIKE KARAVANA
S DIZAJNOM I TEHNOLOGIJOM
I ZATO MEGANE GRANDTOUR
IZVRSNO SJEDINJUJE
PROSTOR I DINAMIČNOST.**







OBZIRAN

I UČINKOVIT PREMA OKOLIŠU

S Mégane Grandtouriom Renault ponovno potvrđuje svoju odlučnost da nudi modele sa što manjim utjecajem na okoliš. Ta se odlučnost izražava kroz oznaku eco²: automobil se proizvodi u tvornici s certifikatom ISO 14 001, u Mégane Grandtour ugrađeno je 11% dijelova od reciklirane plastike, a na kraju životnog vijeka 95% vozila može se reciklirati.

S obzirom na te elemente i količinu CO₂ u ispušnim plinovima manju od 140 g/km, tri motora nose oznaku eco². Jer u Renaultu užitek podrazumijeva i osjećaj za odgovorno ponašanje.



INOVATIVNOST

KORISNA I DOSTUPNA TEHNOLOGIJA

Za potpuno sigurnu vožnju Renault Mégane Grandtour nudi prvi doista pristupačan navigacijski sustav. Proizveden u svjetski priznatoj specijaliziranoj tvrtki TomTom®, istodobno je učinkovit i jednostavan za uporabu. Idealno je smješten na armaturnoj ploči, a njime se jednostavno upravlja ručicom postavljenoj na središnjoj konzoli. Zahvaljujući bogatoj ponudi usluga, jednostavno ga je nadograditi. Mégane Grandtour opremljen je, dakako, i najnovijim Renaultovim tehnologijama čija se praktičnost pokazuje u svakodnevnom životu: sustav otključavanja i pokretanja vozila preko kartice "slobodne ruke", automatska parkirna kočnica, dvozonski automatski klima-uređaj i visokokvalitetni audiosustavi. U Mégane Grandtoure napredak se čuje.







GT & GT LINE

SVAKODNEVNE EMOCIJE

U verzijama GT i GT Line Renault Mégane Grandtour otvara vrata emocijama svim ljubiteljima sportske vožnje. Paket opreme GT Line obuhvaća dodatke GT Line, električki podesive crne vanjske retrovizore, 17-inčne naplatke od lake legure (Celsium), sustav pomoći pri parkiranju unatrag i prednja sjedala Renault Sport. Oprema verzije Renault Mégane GT iz stilski oblikovane serije GT Line obuhvaća motore visokih performansa (TCe 180 ili dCi 160), ekskluzivne 18-inčne naplatke i posebno podvozje što ga je ekipa Renault Sporta razvila radi snažnog doživljaja vožnje. Nov osjećaj dinamičnosti.





1

1. SIGURNOSNI POJASEVI

Kako bi se smanjio pritisak pojasa u slučaju sudara i osiguralo idealno zadržavanje tijela, sustav ima dvostruke zatezače na prednjim sjedalima i ograničivač zatezne sile na stražnjim sjedalima.



2

2. PREDNJI NASLONI ZA GLAVU ZA ZAŠTITU VRATNE KRALJEŠNICE

Mogu se namještati po visini i nagibu kako bi se smanjila opasnost od ozljede vratne kralješnice.



3

3. SUSTAV PROGRAMIRANOG ZADRŽAVANJA

Obuhvaća cjelovit komplet zračnih jastuka: dvostupanjske prednje zračne jastuke za zaštitu prsnog koša, zračne zavjese i bočne zračne jastuke sprijeda za zaštitu prsnog koša.



4

4. SVJETLA ZA MAGLU SPRIJEDA

Poboljšavaju vidljivost u slučaju magle ili kiše.



5

5. DVOSTRUKA KSENON SVJETLA

Stvaraju svjetlost sličnu danjoj i tako omogućuju brže predviđanje i bolji nadzor. Tehnologija vanjskog bočnog svjetla osvjetljava unutrašnjost zavoja i omogućuje vozaču točniju vožnju.



6

6. SUSTAV NADZORA STABILNOSTI VOZILA ESC (ESP)

Zajedno sa sustavom protiv proklizavanja ASR i funkcijom nadzora podupravljanja (CSV), jamči stabilnost vozila u teškim uvjetima na cesti.



7

7. SUSTAV NADZORA TLAKA U GUMAMA

Ovaj sustav trenutno obavještava vozača ako dođe do puknuća gume ili pada tlaka u gumama i tako sprječava gubitak nadzora nad vozilom.

12

1. DVOZONSKI AUTOMATSKI KLIMA UREĐAJ

Automatski dvozonski klima uređaj nudi putnicima na prednjim sjedalima toplinski ugodaj prema želji jer ima mogućnost odvojenog namještanja temperature. Ima tri načina rada, prilagođena potrebama svake osobe: automatski način nudi uravnoteženi nadzor temperature, a načinima Fast ili Soft odabirete je li vam važnija temperatura ili tišina rada klima-uređaja. Putnici na stražnjoj klupi mogu sami namjestiti rad ventilacije i tako postići najveću udobnost.



1



2

2. KROVNI OTVOR

Veliki krov s električnim upravljanjem koji se otvara na prednjem dijelu jamči iznimnu osvijetljenost putničkog prostora i nudi panoramski pogled na okolinu.



3

3-4. PREDNJA SJEDALA

Grijana prednja sjedala s električnim podešavanjem, vozačevo sjedalo se može namjestiti u leđnom dijelu.



4

5. IZBORNIK ZA OSOBNE POSTAVE

Omogućuje vam da prema vlastitim željama namještate prikaz i upravljanje različitim funkcijama vozila (blokada ili otključavanje vrata, brisanje stražnjeg stakla, itd.).



5

6. SUSTAV POMOĆI PRI PARKIRANJU SPRIJEDA I STRAGA

Olakšava manevriranje pri parkiranju: upozorava na prepreke ispred i iza vozila zvučnim signalima koji postaju sve češći kako se razmak do prepreke smanjuje.



6

7. VANJSKI RETROVIZORI

Električno preklopivi grijani vanjski retrovizori.



7

8. SENZOR ZA KIŠU

Brisači vjetrobranskog stakla s automatskim intervalnim brisanjem u slučaju kiše uključuju se sami, a brzina brisanja prilagođava se jačini oborina.



8

PRETINCI I MJESTA ZA ODLAGANJE

1. PROSTOR ZA ODLAGANJE NA SREDIŠNJOJ KONZOLI

Priručni prostor za bočice, CD-e i sl. dostupan je putnicima na stražnjoj klupi.

2. PRETINAC ISPRED SUVOZAČEVA MJESTA

Dobro osvijetljen i prostoran pretinac za sitnice.

3. PRETINCI U PODU

Ispred prednjih sjedala u podu se nalaze dva skrivena prostora za odlaganje zapremine 1,8 dm³.

4. DŽEPOVI NA NASLONIMA SJEDALA

U džepove pričevane na naslone prednjih sjedala možete odložiti časopise, knjige i razne dokumente.



UREĐENJE UNUTRAŠNOSTI



AUTHENTIQUE

Suvremeno i umjereno
Verzija Mégane Grandtour Authentique s presvlakama tamnosive boje (1) na prednjim sjedalima nudi serijski ugrađene naslone za glavu sa zaštitom od ozljede vratne kralješnice, ručni klima-uređaj i po visini podesivo vozačevo sjedalo.

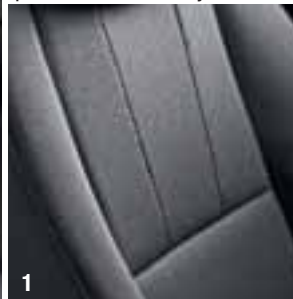

EXPRESSION

Vozačevo sjedalo i nasloni za glavu na prednjim sjedalima namještaju se na više načina pa jamče udobnost po mjeri. Na raspolaganju je u kombinacijama tamnih boja s armaturnom pločom i presvlakama tamnosive boje (2).





DYNAMIQUE.

Sportski duh i tehnika
Unutrašnjost Dynamique uređena je u tamnim bojama, a armaturna ploča i presvlake su tamnosive (3). Upravljač presvučen kožom i 16-inčni aluminijски naplatci naglašavaju sportski duh verzije Mégane Dynamique.



3



BOSE EDITION.

Prestiž i ekskluzivan zvuk
Ova je verzija opremljena CD MP3 audiouređajem Bose Energy Efficient Series s komandama na upravljaču, telefoniranjem putem Bluetootha i USB priključkom, Boseovom oznakom, dodacima u unutrašnjosti u crnoj "piano" boji, kromiranim kvakama, presvlakama od kombinacije kože i tkanine te 17-inčnim naplatcima Bose od lake legure.



UREĐENJE UNUTRAŠNOSTI



GT - GT LINE

Sportska sjedala, ukrasni dodaci od sjajnog anodiziranog ugljika, aluminijske papučice, analogni instrumenti. Preпустите se užicima!

PALETA BOJA



LEDENO BIJELA
(369)

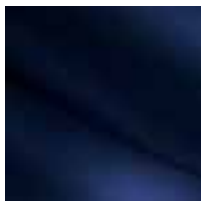

KRALJEVSKO PLAVA
(460)

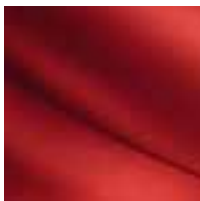

ŽARKO CRVENA
(727)



ZAGASITO PLAVA
(472)



CRNA ETOILE
(GNE)



TAMNOSIVA
(B66)



ALU SIVA
(D69)

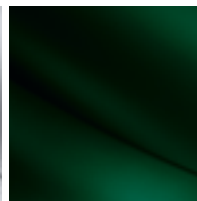

ZELENA VETIVIER
(DNH)



BEŽ CENDRE
(HNK)



SIVA CASSIOPEE
(KNG)

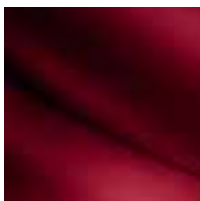

CRVENA
(NNJ)



PLAVA EXTREME
(RNA)

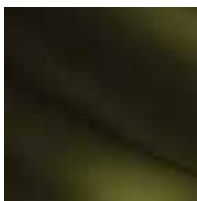

ZELENA OLIVETTE
(DNP)

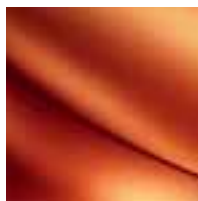

NARANČASTA CAYENNE
(ENJ) (1)



PLAVA
(RNT) (1)

NAPLATCI OD LAKE LEGURE I UKRASNI POKROVI



UKRASNI POKROVI
SÉQUENCE 16"
(Authentique)



UKRASNI POKROVI
COMPLEA 16"
(serija Expression)



NAPLATCI OD LAKE LEGURE
SPORT 16"
(serija Dynamique)



NAPLATCI OD LAKE LEGURE
SCHUSS 17"
(opcija Dynamique)



NAPLATCI OD LAKE
LEGURE SCHUSS BOSE 17"
(serija Bose)

GT – GT LINE NAPLATCI OD LAKE LEGURE



NAPLATCI OD LAKE
LEGURE CELSIUM 17"
GT LINE



NAPLATCI OD LAKE
LEGURE JETOW 18"



Megane Grandtour ispunjava sljedeća tri kriterija:

- proizvodi se u tvornici sa certifikatom ISO 14001, odnosno malim utjecajem na okoliš,
- ima količinu CO₂ manju od 140 g/km ili ga pokreće biogorivo,
- više od 5% plastičnih dijelova izrađeno je od reciklirane plastike, a na kraju životnog vijeka može se reciklirati više od 85% vozila.

Oznakom se obavezuje na skrb o vozilu tijekom njegova cjelokupnog životnog vijeka.

DODATNA OPREMA



1. KROVNI KOVČEZI

Kovčezi Touring Line kvalitetni su i elegantna izgleda te različitih veličina za različite potrebe. Otvaraju se s objiju strana i ostaju otvoreni kako biste lakše utovarili stvari. Najveće opterećenje iznosi 75 kg.

Kataloški br.: 77 11 236 846 (380 L)



2. OPREMA ZA TELEFONIRANJE BEZ RUKU PARROT MKI-9200

Izaberite sigurno telefoniranje tijekom vožnje ugradnjom uređaja Parrot koji omogućuje slušanje glazbe preko USB ključa, iPod-a ili mp3 uređaja.

Kataloški br.: 77 11 454 167



3. NAVIGACIJSKI SUSTAV GARMIN

Za brz dolazak na određite izaberite jedan od Garminovih navigacijskih uređaja s priloženom detaljnom AdriaRouteovom kartom Hrvatske.

O kompletnoj ponudi raspitajte se kod ovlaštenog prodavača.



4. POPREČNI KROVNI NOSAČI NA UZDUŽNIM KROVNIM NOSAČIMA

Omogućuju prijevoz krovnog kovčega, nosača bicikala i skija. Omogućuju brzo pričvršćivanje tereta, a najveća nosivost im je 80 kg.

Kataloški br.: 77 11 426 186



5. KUKI ZA VUČU

Na raspolaganju vam je više vrsta kuka za vuču: automatska, produžena ili standardna.

Kataloški br.: 77 11 454 468



6. NOSAČI ZA BICIKLE

Nosači za bicikle s promjerom okvira od 65 ili 80 mm idealni su za odlazak na aktivni odmor. Touring Line 65 opremljen je bravom protiv krađe nosača, a djelomično aluminijski Touring Line 80 i zaštitom od krađe bicikla s nosača.

*Kataloški br.: 77 11 421 294 (TL65)
77 11 421 295 (TL80)*

7. PREGRADNA MREŽA

Mreža od nehrđajućeg čelika dijeli putnički i prtljažni prostor.

Kataloški br.: 77 11 426 249



8. DEFLEKTORI ZRAKA

Smanjuju puhanje vjetra tijekom vožnje s otvorenim prozorima.

Kataloški br.: 77 11 425 247



9. DJEČJE SJEDALO KID PLUS

Na raspolaganju vam je nekoliko modela za sve dobne skupine. Na slici je sjedalo Kid Plus koje omogućuje siguran prijevoz djeteta u dobi od 4 do 10 godina. Dostupno je i s pričvršćenjem Isofix (Kid Fix).

*Kataloški br.: 77 11 423 382 (Kid Plus)
77 11 422 951 (Kid Fix)*



10. PRENOSIVI PRETINAC

Višenamjenska oprema koja će dobro doći putnicima na stražnjem sjedalu – kao naslon za ruke ili prostor za odlaganje igraćaka, plastične bočice... Pričvršćuje se sigurnosnim pojasom.

Kataloški br.: 77 11 237 736



11. PRENOSIVI HLADNJAK

Hrana i piće bit će ugodno rashlađeni tijekom cijelog putovanja jer torbu-hladnjak možete spojiti ne samo na 12V nego i na 220V. Da ostane na svojem mjestu u vožnji, skrbi sigurnosni pojas kojim se pričvršćujeu.

Kataloški br.: 77 11 426 399.



DIMENZIJE

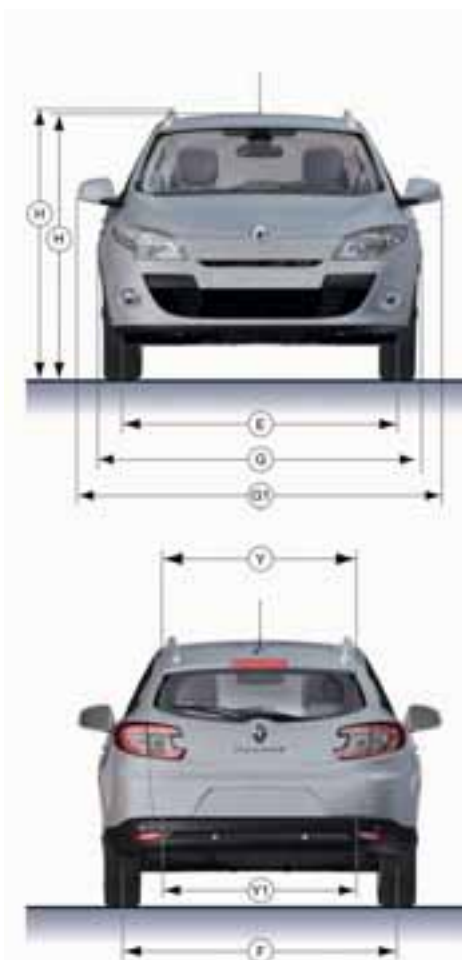

ZAPREMNINA prtljažnika (dm³)

(VDA) min. / maks. 491/1562

DIMENZIJE (mm)

A - Međuosovinski razmak	2701
B - Ukupna dužina	4559
C - Prevjes sprijeda	862
D - Prevjes straga	996
E - Trag kotača sprijeda	1543
F - Trag kotača straga	1547
G - Ukupna širina / u visini bočnih letvica	1804
G1 - Širina s rasklopljenim retrovizorima	2037
H - Visina praznog vozila	1469
H - Visina praznog vozila s krovnim nosačima	1501
H1 - Visina praznog vozila s otvorenim prtljažnikom	2019
J - Visina praga praznog vozila	561
K - Razmak vozila od tla pod opterećenjem	120

L - Dužina putničkog prostora	1762
M - Širina u visini laktova sprijeda	1475
M1 - Širina u visini laktova straga	1436
N - Širina u visini krova sprijeda	1418
N1 - Širina u visini krova straga	1379
P - Visina iznad sjedala sprijeda	890
Q - Visina iznad sjedala straga	884
Y - Gornja širina vrata prtljažnika	905
- Gornja maksimalna širina vrata prtljažnika	1070
Y1 - Donja širina vrata prtljažnika	1043
Y2 - Unutarnja širina između blatobrana	1100
Z - Visina otvora tovarnog prostora	750
Z1 - Najveća dužina tovarnog prostora	994
Z2 - Visina ispod police za prekrivanje prtljage na stražnjim sjedalima	1670
Z3 - Duljina prtljažnog prostora iza stražnje klupe	505
Z4 - Visina pregrade za utovar	1850
Z5 - Najveća utovarna dužina (kad su stražnja klupa i suvozačevo sjedalo preklapljeni)	2550

RENAULT MÉGANE GRANDTOUR



(www.renault.hr)

Poduzeli smo sve kako bi sadržaj ovog materijala bio točan i ažuran u trenutku njegova tiskanja. Ovaj je dokument sastavljen na temelju predserija ili prototipa. Sukladno svojoj politici stalnog poboljšanja proizvoda, Renault Nissan Hrvatska d.o.o. zadržava pravo izmjene u bilo kojem trenutku karakteristika vozila i dodatne opreme opisanih i predstavljenih u ovoj brošuri. O izmjenama se Renaultove koncesionare obavještava u najkraćim rokovima. Ovisno o zemlji komercijalizacije vozila, verzije se mogu razlikovati, a neki dijelovi opreme nisu dostupni (bilo u seriji, bilo u opciji ili kao dodatna oprema). Za točne informacije o vozilu molimo vas da se obratite našem koncesionaru. Zbog tehničkih ograničenja tiska, prikazane boje u ovom materijalu mogu se pomalo razlikovati od stvarnih boja karoserije vozila ili materijala unutrašnjeg uređenja. Renault zadržava sva prava. Reprodukcijska cijelost ili dijelovi ovog materijala u bilo kojem obliku ili na bilo koji način dozvoljena je samo uz prethodnu pisanu suglasnost Renault Nissan Hrvatska d.o.o.